“kareFI[man\TBIkgIkN³CaRbBn”

karIbb)atr)agrvagmRkhrBavt ngvsyhrBavtpvkar³ smnPaBCayTsaRsrvagRKHsanmRkhrBavt ngFnaKar

PeBj kmCa

éf T 29 Ex vcka 2007

Gm PLa ramErs

FIE S.A. – BOLIVIA

smnPaBCaykTsaRsenAbIvrvagRKHsanmRkhrBavt ¬ FIE SA ¦ ng GgkarmnEmnrdaP)aI mRk\NTanBr ¬ PRO MUJER ng CRECER ¦

- វិស័យផ្លូវការ - FIE S.A.

  គ្រឹះស្ថានមីក្រូហិរញ្ញវត្ថុ— Pro Mujer និង Crecer

- -FIE SA គឺជាគ្រឹះស្ថានមីក្រូហិរញ្ញវត្ថុដែលមានការគ្រប់គ្រងដោយបទប្បញ្ញត្តិ ផ្តល់សេវាហិរញ្ញវត្ថុមួយចំនួនៈ មីក្រូឥណទាន គណនីសន្សំ ការបង់ថ្លៃសេវា ដូចជាវិក្ក័យប័ត្រពន្លដារ និងទឹកភ្លើង ទូរស័ព្ទ ប្រាក់បង្វែរ

- -PRO MUJER និង CRECER គឺជាអង្គការមិនមែនរដ្ឋាភិបាលធ្វើការក្នុងទម្រង់ ផ្តល់មីក្រូឥណទាន "ធនាគារ ភូមិ "ទៅកាន់ស្ត្រីដែលមានប្រាក់ចំណូលតិចនៅទីក្រុង (Pro Mujer) និងនៅតំបន់ជនបទ (Crecer)

  អង្គការមិនមែនរដ្ឋាភិបាលទាំងពីរមិនត្រូវបានអនុញ្ញាតឱ្យកៀងគសញ្ញ័យពីសាធារណជនឡើយ ។

smnPaBnamknvesvahrBavtnanaénvsypvkareTAkanmNIén GgkarmnEmnrdaP)aI tamry³ FIE S.A. EdIstenAkgGKarrbsGgkar

លទ្ធផលចំពោះមុខ:

ចំពោះអង្គការមិនមែនរដ្ឋាភិបាល — អតិថិជនរបស់អង្គការនេះ ឥឡូវអាច ១) ធ្វើប្រតិបត្តិការហិរញ្ញវត្ថុនានា "នៅទីឯកន្លែង" ដែលធ្វើឱ្យ ២) ទទួលបានសេវាហិរញ្ញវត្ថុថ្មីៗ ៣) មានភាពសម្ងាត់នៃព័ត៌មាន និង សុវត្ថិភាពចំពោះមូលនិធិរបស់ខ្លួន និង ៤) ប្រាក់សន្សំជាច្រើននៅក្នុងចំណាយដឹកជញ្ជូន ។

ចំពោះគ្រឹះស្ថានផ្លូវការ —១) "ការធានាបាន" នូវអតិថិតា និងលទ្ធភាពទទួលបានមូលនិធិជាប្រាក់សន្សំដែលដឹងប្រភព និងដែលគ្រោងទុកជាមុន ២) ប្រាក់ចំណូលបន្ថែមពីការប្រើបេឡាចំពោះសេវាផ្សេងទៀតពេលគឺ ប្រាក់ឈ្នួលផ្ទេរប្រាក់ ប្រាក់ឈ្នួលដែលបានប្រមូលពីអាជ្ញាធរពន្ធដារ និងក្រុមហ៊ុនអគ្គិសនី ទូរស័ព្ទ ៣) បន្តភាពពាក់ព័ន្ធជាមួយបេសកកម្មសង្គម ។

fie s.a.
FONDO FINANCIERO PRIVADO
CAJA
FIE, ¡eres tú!
PAGUE AQUI!
LUZ
AGUA
COTEL
ENTEL

RbePTepSgeToténsmnPaB

• មូលនិធិធនាគារ BANCO BILBAO VISCAYA (BBVA) និង សាខា "ធនាគារពិភពលោករបស់ស្ត្រី" នៅកូឡុំប៊ីៈ
-WWB BOGOTA
-WWB MEDELLIN

អង្គការមិនស្វែងរកប្រាក់ចំណេញទាំងបីបានរួមគ្នាបង្កើតគ្រឹះស្ថានមីក្រូហិរញ្ញវត្ថុមួយកាន់តែធំ ដោយមានការគាំទ្រផ្នែកហិរញ្ញវត្ថុ និងបច្ចេកទេសពីធនធាគារអន្តរជាតិសំខាន់មួយ (BBVA)

****

•FARMACIAS DEL AHORRO នៅម៉ិចស៊ីកូ (ឱសថស្ថានស័ញ្ចយ) បង្កើត TE CREEMOS ជាមីក្រូឥណទានដើម្បីកុំឱ្យក្រុមហ៊ុនស្វែងរកប្រាក់ចំណេញ កៀងគរប្រាក់សន្សំ

TE CREEMOS បោះទីតាំងនៅតាមឱសថស្ថានហើយផ្តល់សេវាហិរញ្ញវត្ថុដល់អតិថិជនថ្មីៗនានានូវសេវាកម្ម ដូចជាការប្រមូលប្រាក់បង់ថ្លៃប្រាក់កម្ចីពីអតិថិជនរបស់ TE CREEMOS' ផ្តល់ព័ត៌មានអំពីប្រាក់កម្ចី ប្រមូលព័ត៌មានពីអតិថិជនសម្រាប់មន្ត្រីឥណទាន ជាដើម ។

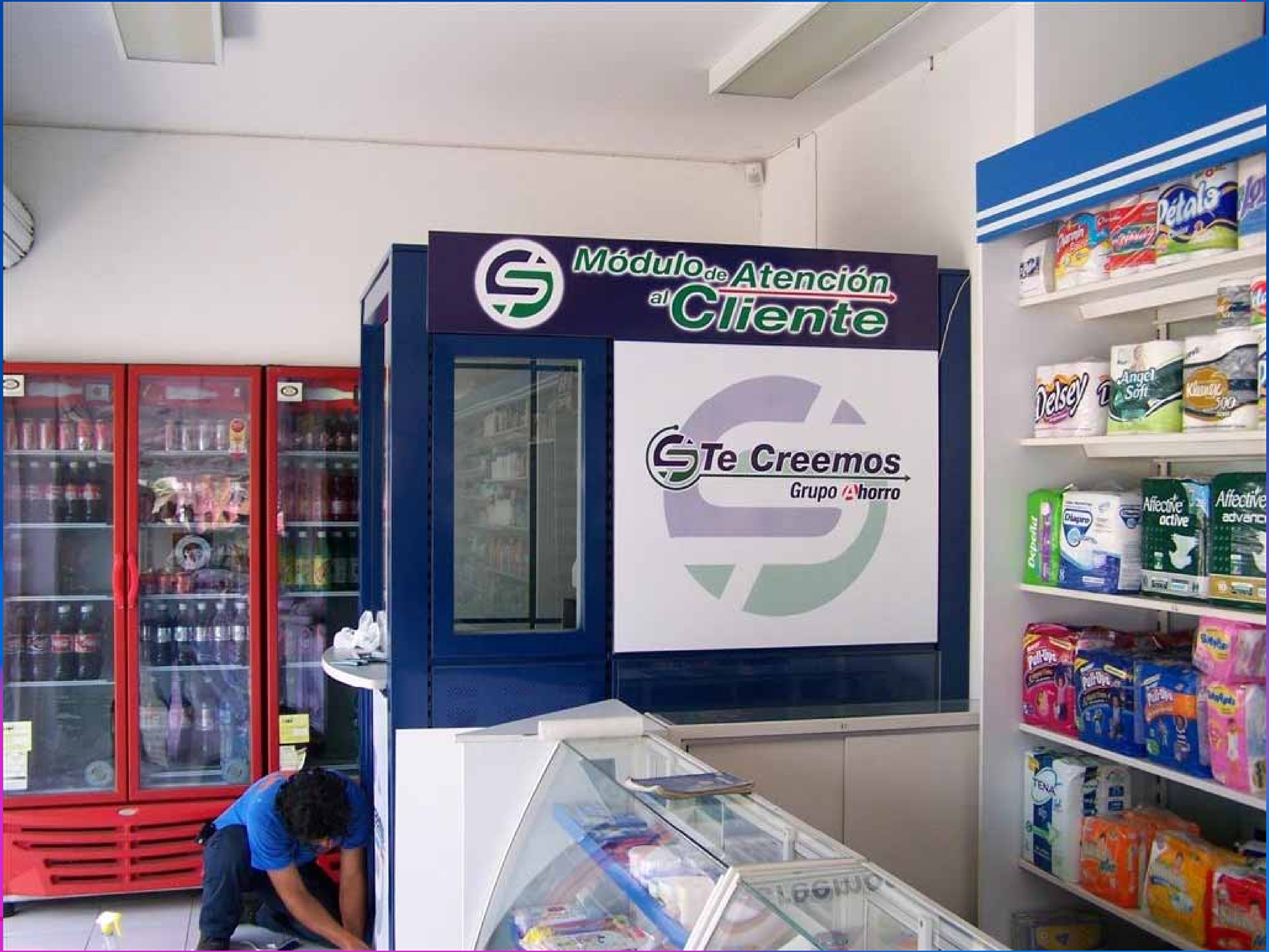
Módulo de Atención al Cliente
Te Creemos
Grupo Ahorro
Pétalo
Delsey
Angel Soft
Affective active
Affective advance